

PIANO PARTICOLAREGGIATO

PER IL CAMBIO DI DESTINAZIONE D'USO ED ADEGUAMENTO URBANISTICO DEL FABBRICATO A DESTINAZIONE COMMERCIALE, SITO IN LOCALITA' MOLINO DI SOTTO, PER CONTO DELLA DITTA

SANPELLEGRINO S.p.A.

IL PROGETTISTA,
ncf, PRB DNS 70B07 L551U

IL DIRETTORE DEI LAVORI,
ncf,

IL COSTRUTTORE,
ncf,

IL RICHIEDENTE,

ALLEGATO, **A**
STATO ATTUALE:

STUDIO TECNICO ASSOCIATO
PREBIANCA - BRUNI

DATA: 25/08/2010 SCALA 1/200 DIS. FBA

36076 RECOARO TERME (VI) - Via Ponte Verde - Tel. Fax. 0445/75122 - Partita IVA n. 01883710244

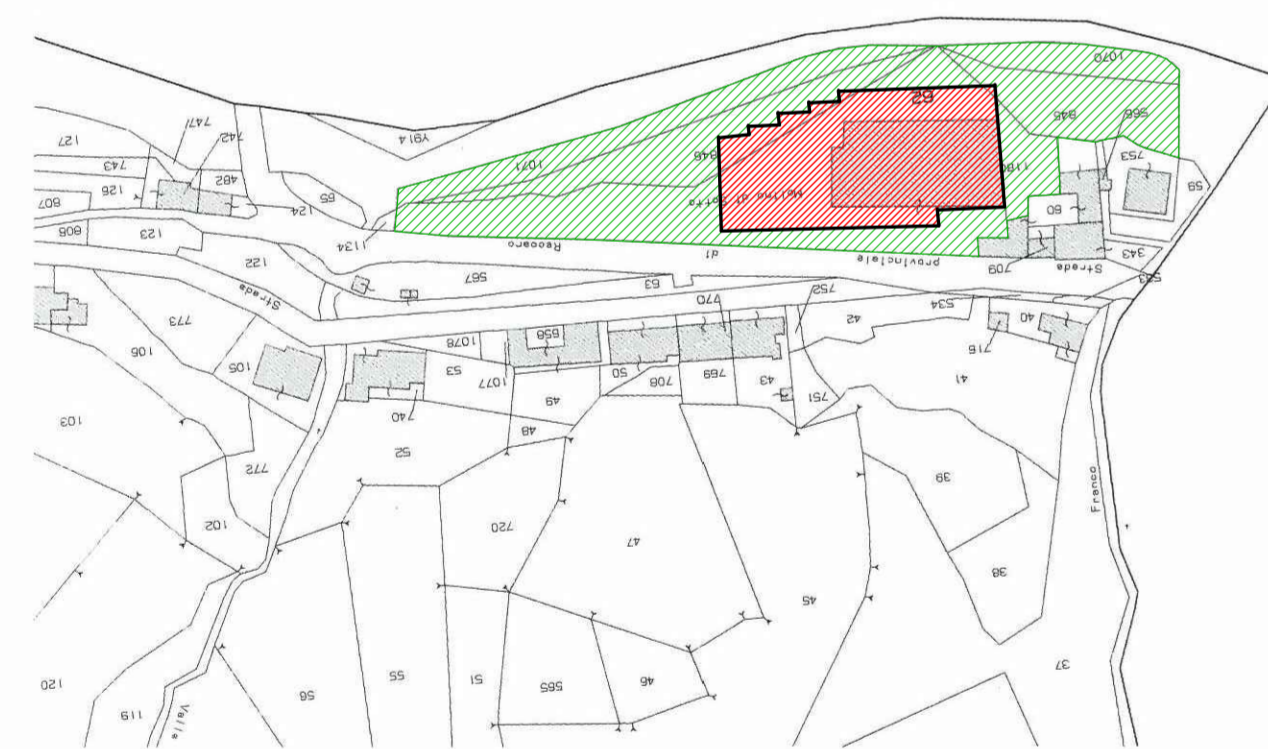

ESTRATTO DI MAPPA
FOGLIO 30 MAPPALE 62 - 1146 - SCALA 1:2000

ESTRATTO DI P.R.G.
SCALA 1:2000

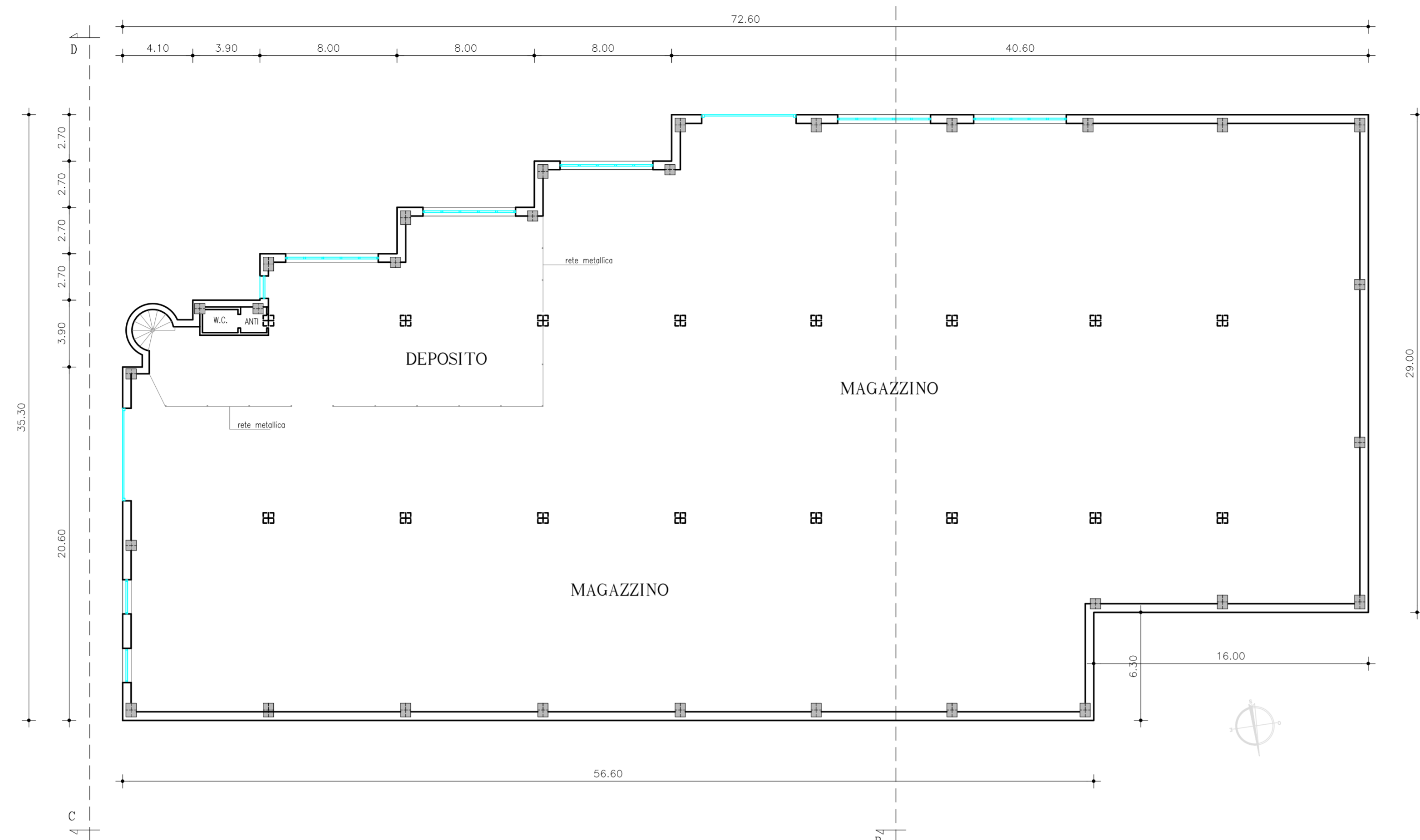
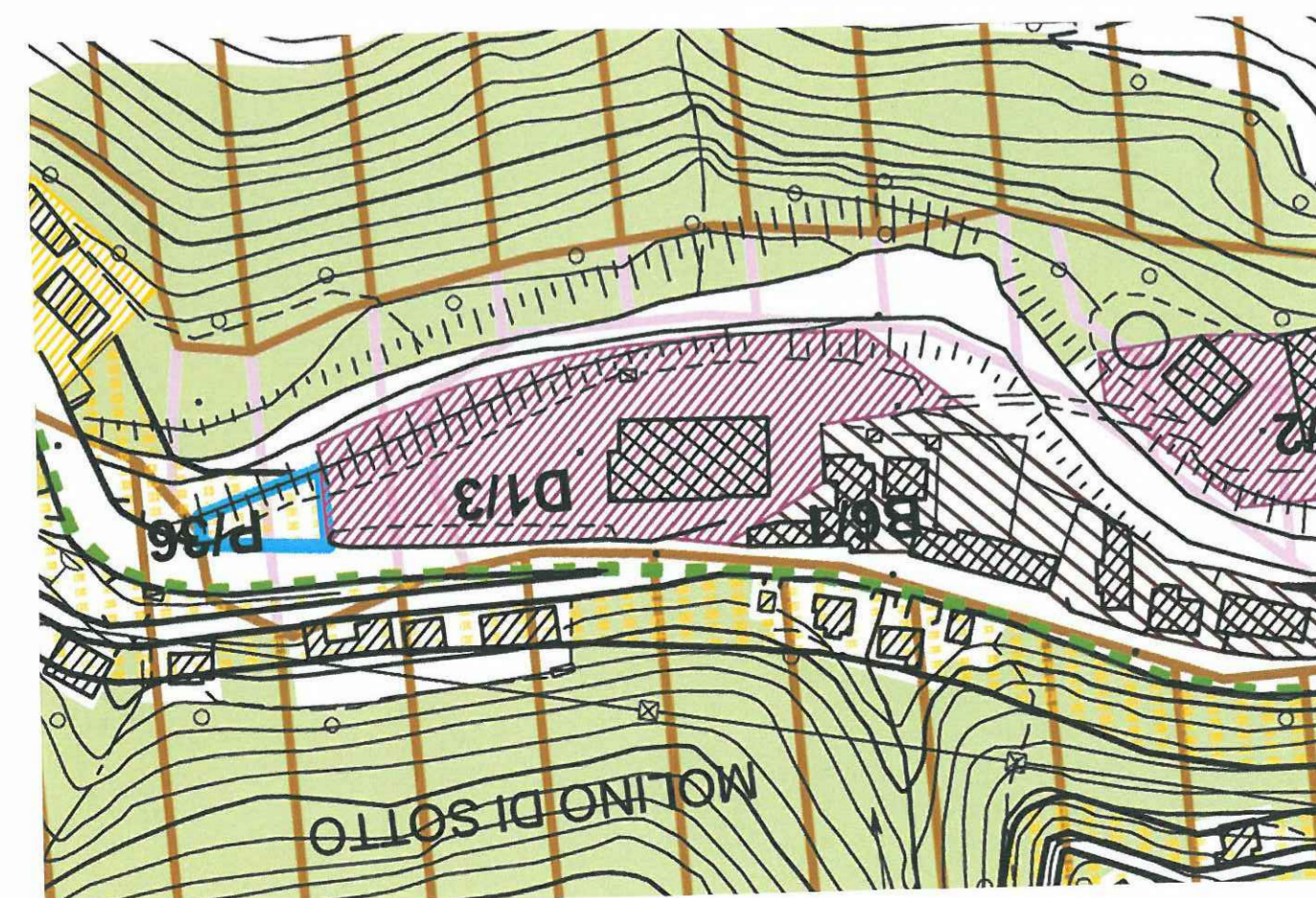

PIANTA PIANO SEMINTERRATO

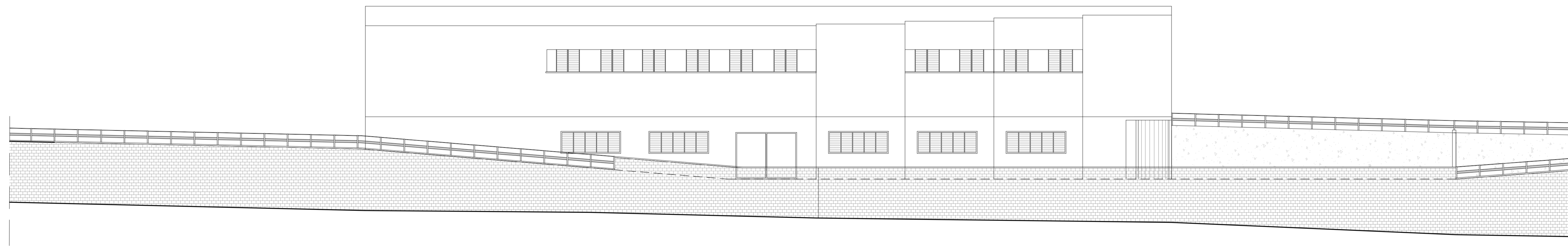

PROSPETTO SUD

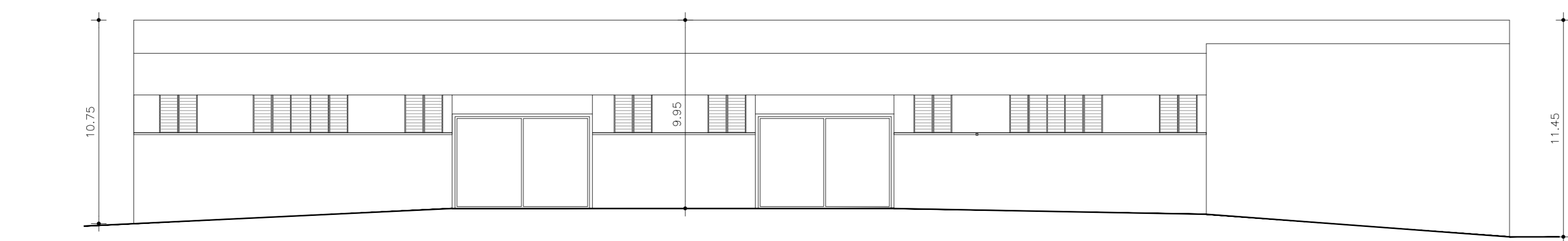

PROSPETTO NORD

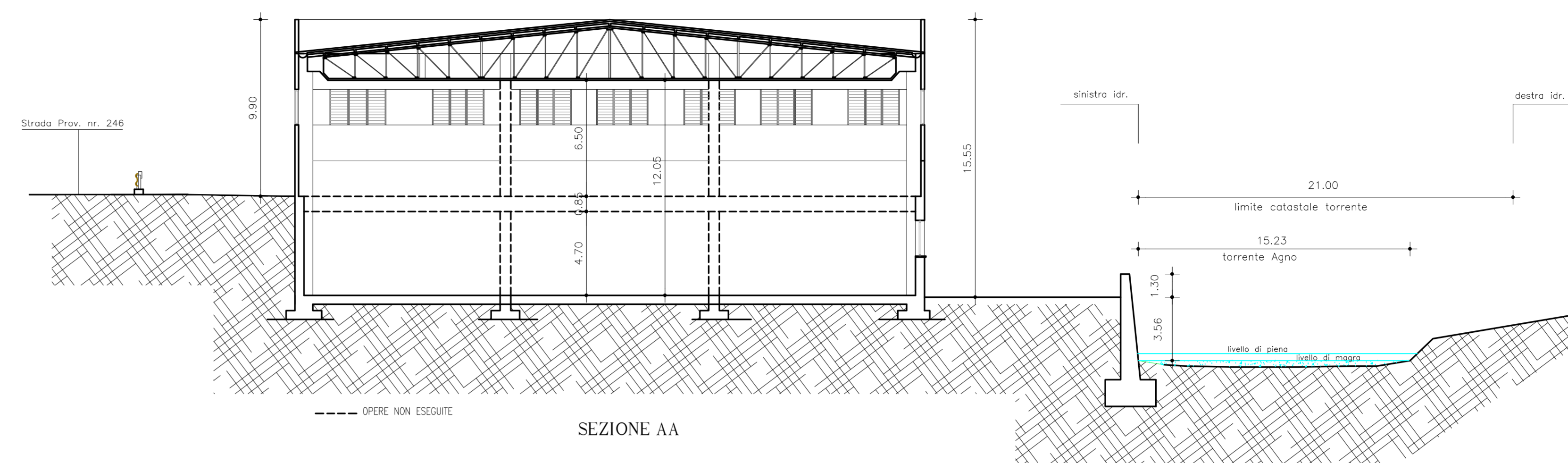

SEZIONE AA

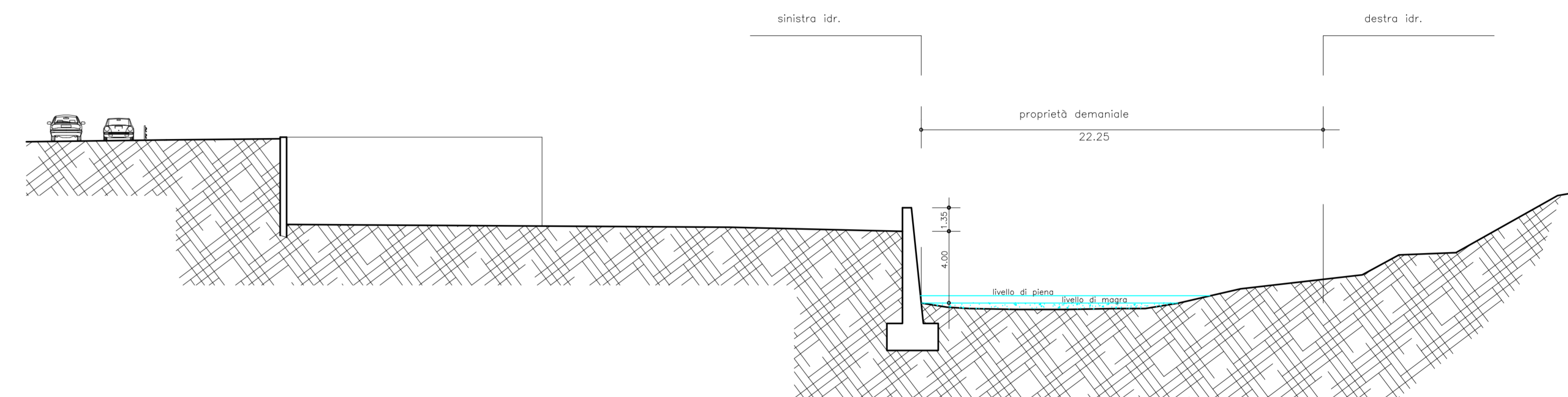

SEZIONE C-D

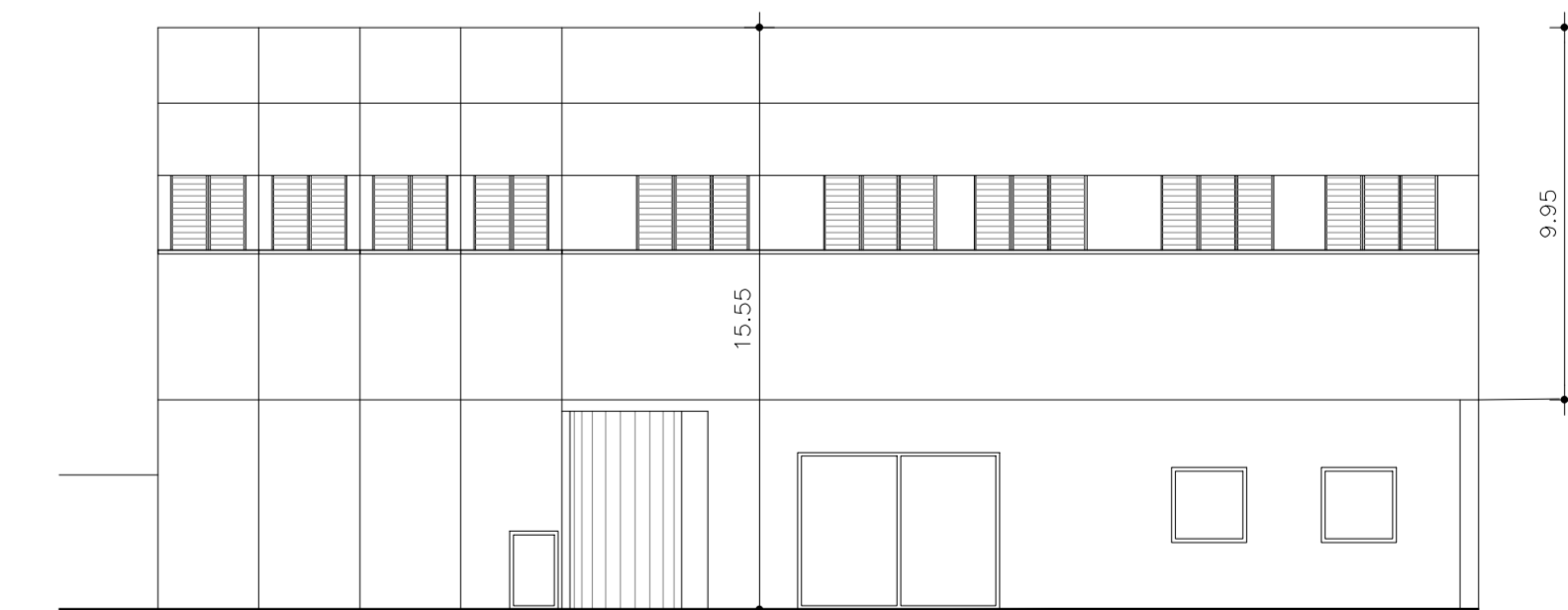

PROSPETTO EST

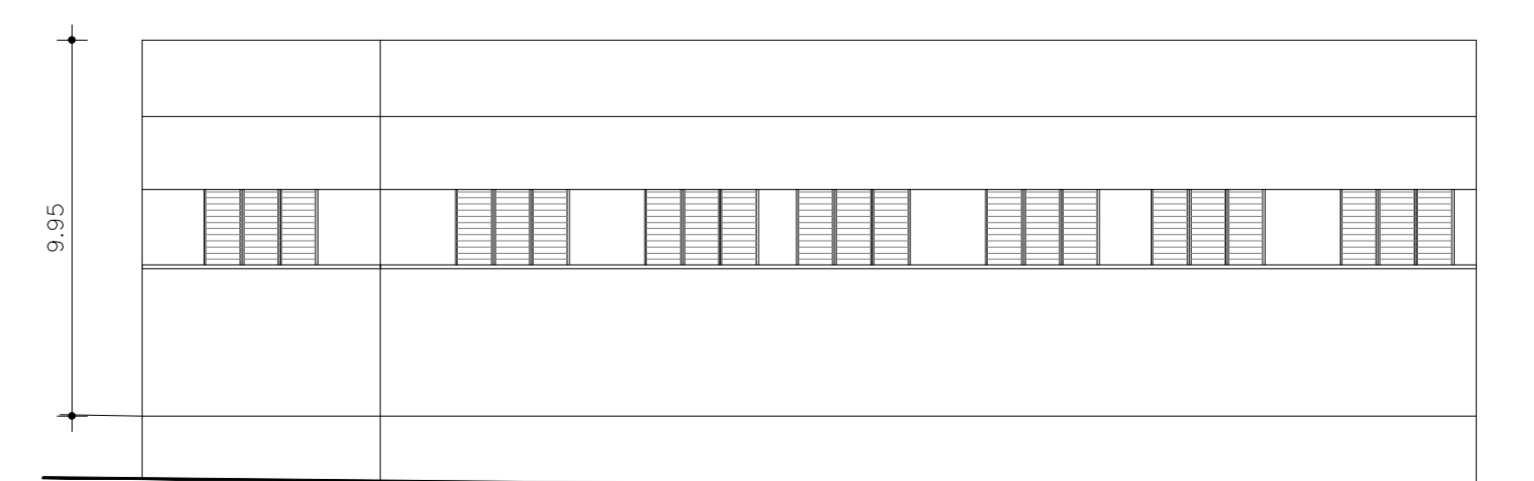

PROSPETTO OVEST