

# Vincoli e tutele

Elaborato adeguato alla D.C.C. di approvazione n. 56 del 28/10/2015

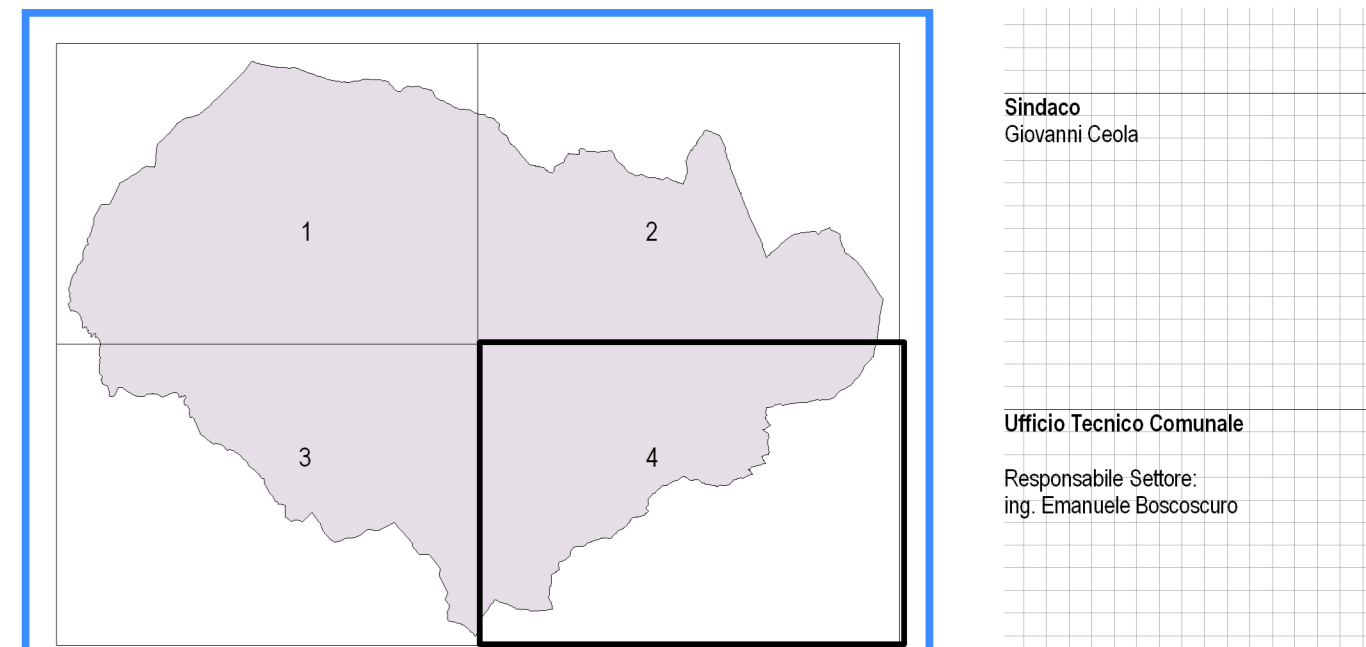

Sindaco:  
Giovanni Costa

Ufficio Tecnico Comunale  
Responsabile Settore:  
Ing. Emanuele Boscossio

Progettisti:  
Ing. Luca Zanella

Arch. Daniela Pizzocci

ottobre 2015

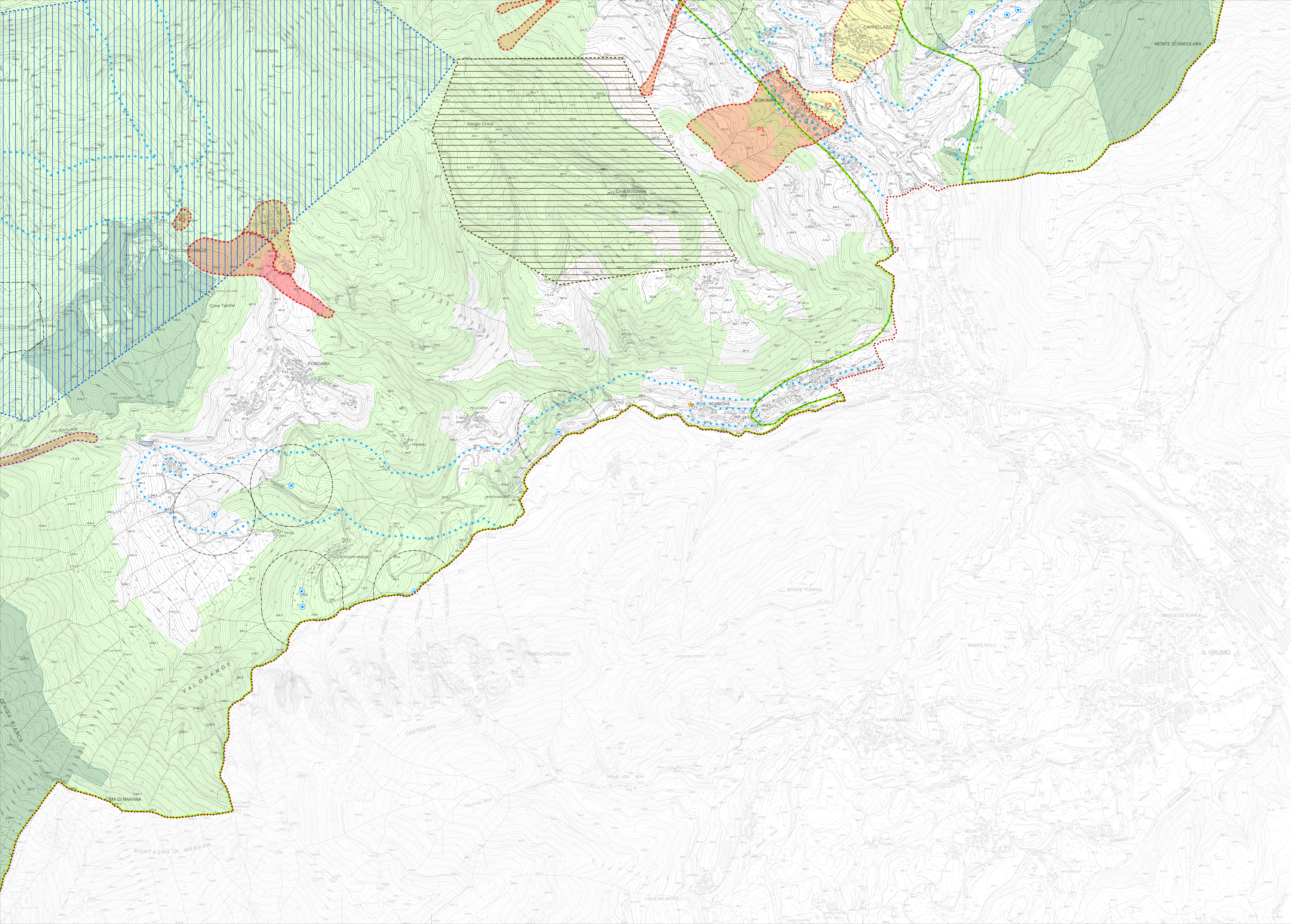

## LEGENDA

VINCOLI		N.T.O.
	Confine comunale	
	Vincolo idrogeologico-forestale R.D.L. 30.12.23, n. 3087	Art. 17
	Vincolo paesaggistico Ambiti montani	Art. 17
	Vincolo paesaggistico Aree di notevole interesse pubblico	Art. 17
	Vincolo paesaggistico Costi d'acqua	Art. 17
	Vincolo Destinazione Agro-Silvo-Pastorale Usi civici	Art. 17
	Aree interessate da incendi - L. 21.11.2000 n. 303	Art. 17
PIANIFICAZIONE SOVRAORDINATA		N.T.O.
	Siti di interesse comunitario: Monti Lessini, Pasubio, Piccole Dolomiti	Art. 19
	Zone di protezione speciale: Monti Lessini, Pasubio, Piccole Dolomiti	Art. 19
	Ambiti per l'istituzione di Parchi e Riserve naturali regionali: Pasubio, Piccole Dolomiti, Monte Summano	Art. 19
	Ambiti naturalistici di livello regionale (art. 19 N.d.A. del PPRC)	Art. 19
Aree a pericolosità idraulica e litologica in riferimento al P.A.I. - Pericolosità Geologica		N.T.O.
	P2 - Area a media pericolosità	Art. 21
	P3 - Area ad elevata pericolosità (Vigente e pertinenza integrativa provvisoria di "Casere Susasco")	Art. 21
	P4 - Area a pericolosità molto elevata	Art. 21
Aree a pericolosità idraulica e litologica in riferimento al P.A.I. - Pericolosità da Valanga		N.T.O.
	P2-P3 - Area a moderata-elevata pericolosità	Art. 21
TUTELE E FASCE DI RISPETTO		N.T.O.
	Cave	Art. 21
	Sorgenti captate/Fasce di rispetto	Art. 20
	Zona di protezione idrogeologica delle sorgenti nell'ambito di concessione di ricerca acque minerali "Lura - San Pellegrino"	Art. 20
	Ambiti soggetti a concessione mineraria	Art. 20
	Ambiti soggetti a concessione di ricerca acque minerali	Art. 20